

CORTE C2 - GERAL
ESCALA 1/25

proprietário

gouvbr Documento assinado digitalmente
CLEYTON KLEBER DANTAS ALBERTO Data: 21/05/2024 14:23:49 -0300
Verifique em: https://cndb.dpf.gov.br

autor do projeto

Responsável técnico

UFERSA UNIVERSIDADE FEDERAL RURAL DO SEMI-ÁRIDO		Serviço Público Federal Ministério da Educação Universidade Federal Rural do Semi - Árido Superintendência de Infra -Estrutura	
projeto: INSTALAÇÕES HIDRÁULICAS			
autoria: CLEYTON KLEBER DANTAS ALBERTO		cra: 2100392468-RN	
obra: Construção Prédio Sala de Aulas e Docentes da UFERSA			
local: CAMPUS LESTE - UFERSA, MOSSORÓ/RN			
assunto: CORTE C2			
escalas: 1/100		área construída térreo: 667,16m²	
		área construída pavimento superior: 671,03m²	
		área construída total: 1.338,19m²	
data: DEZEMBRO/2024		desenho: CLEYTON	
observações:		prancha:	

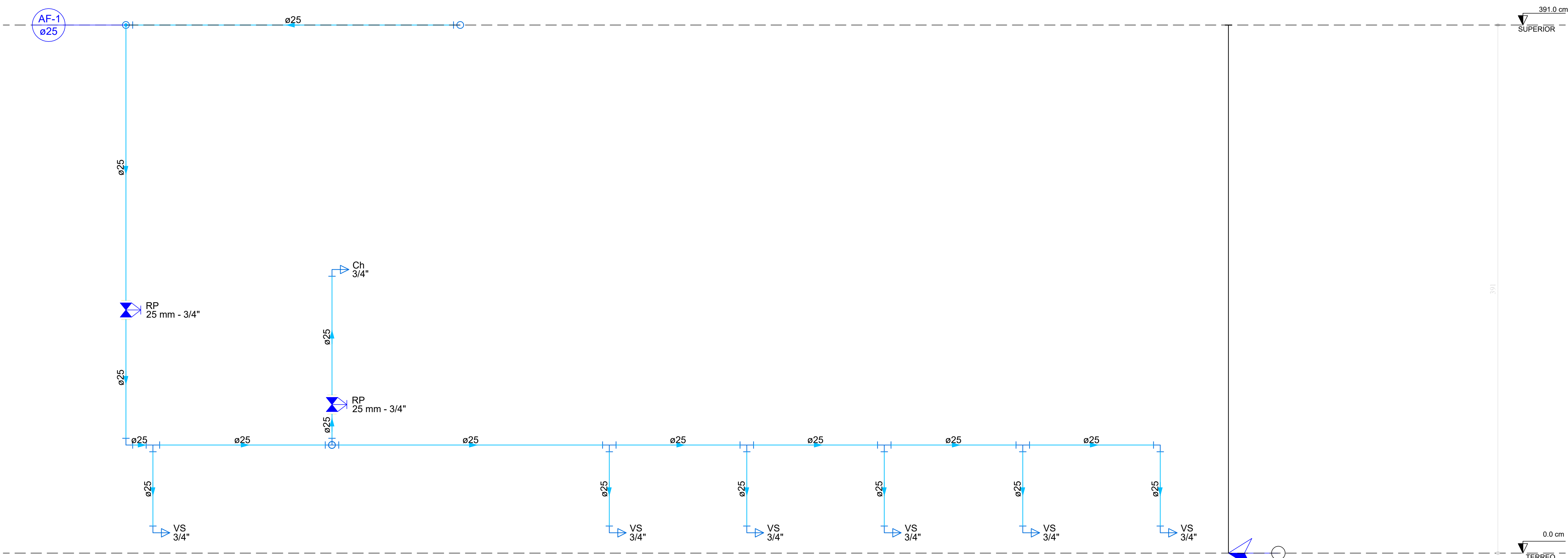

ESQUEMA VERTICAL HIDV-1 TÉRREO

ESCALA 1/25

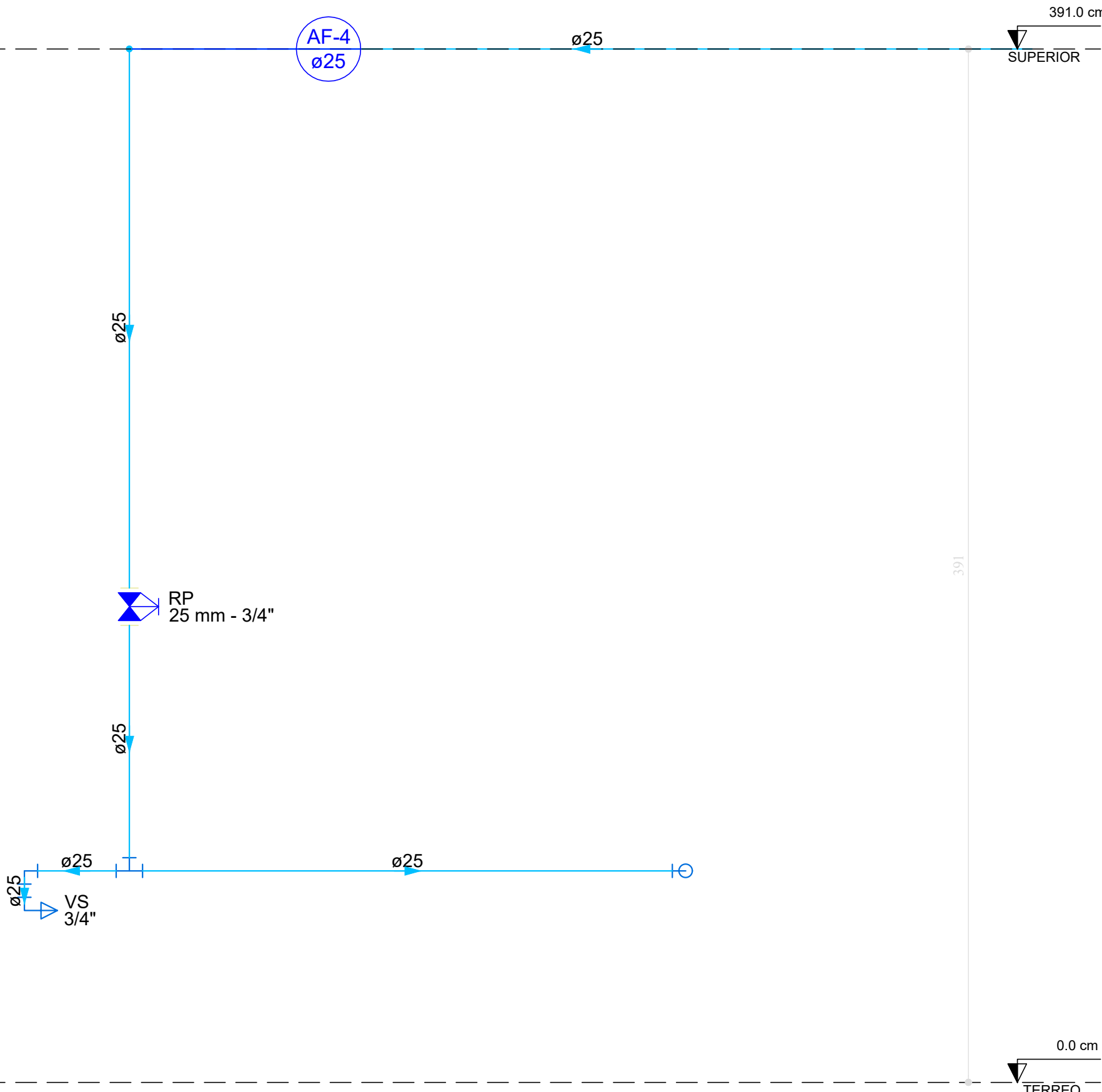

ESQUEMA VERTICAL HIDV-2 TÉRREO

ESCALA 1/25

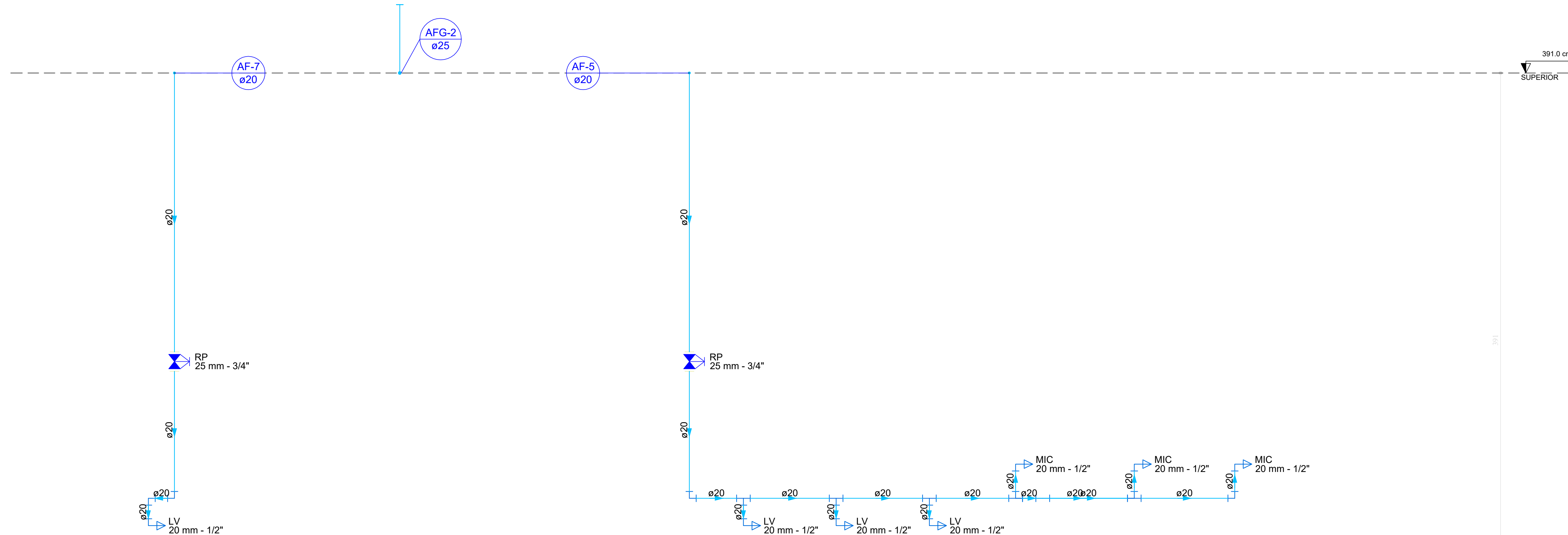

ESQUEMA VERTICAL HIDV-3 TÉRREO

ESCALA 1/25

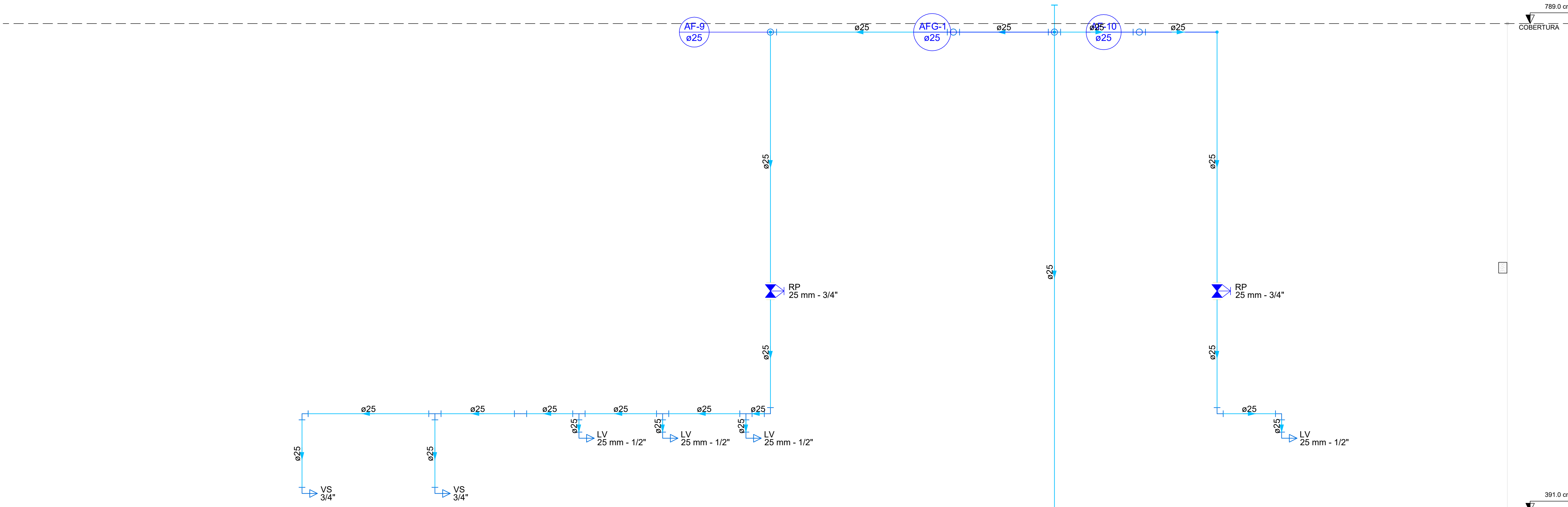

ESQUEMA VERTICAL HIDV-4 SUPERIOR

ESCALA 1/25

proprietário

autor do projeto

Responsável técnico

UFERSA UNIVERSIDADE FEDERAL RURAL DO SEMI-ÁRIDO		Serviço Público Federal Ministério da Educação Universidade Federal Rural do Semi - Árido Superintendência de Infra-Estrutura	
projeto: INSTALAÇÕES HIDRÁULICAS			
autoria: CLEYTON KLEBER DANTAS ALBERTO		crea: 2100392468-RN	
obra: Construção Prédio Sala de Aulas e Docentes da UFERSA			
local: CAMPUS LESTE - UFERSA, MOSSORÓ/RN			
assunto: ESQUEMA VERTICAL TÉRREO E SUPERIOR			
escalas: 1/100		área construída térreo: 667,16m²	
		área construída pavimento superior: 671,03m²	
		área construída total: 1.338,19m²	
data: DEZEMBRO/2024		desenho: CLEYTON	
observações:		prancha:	
		04/10	

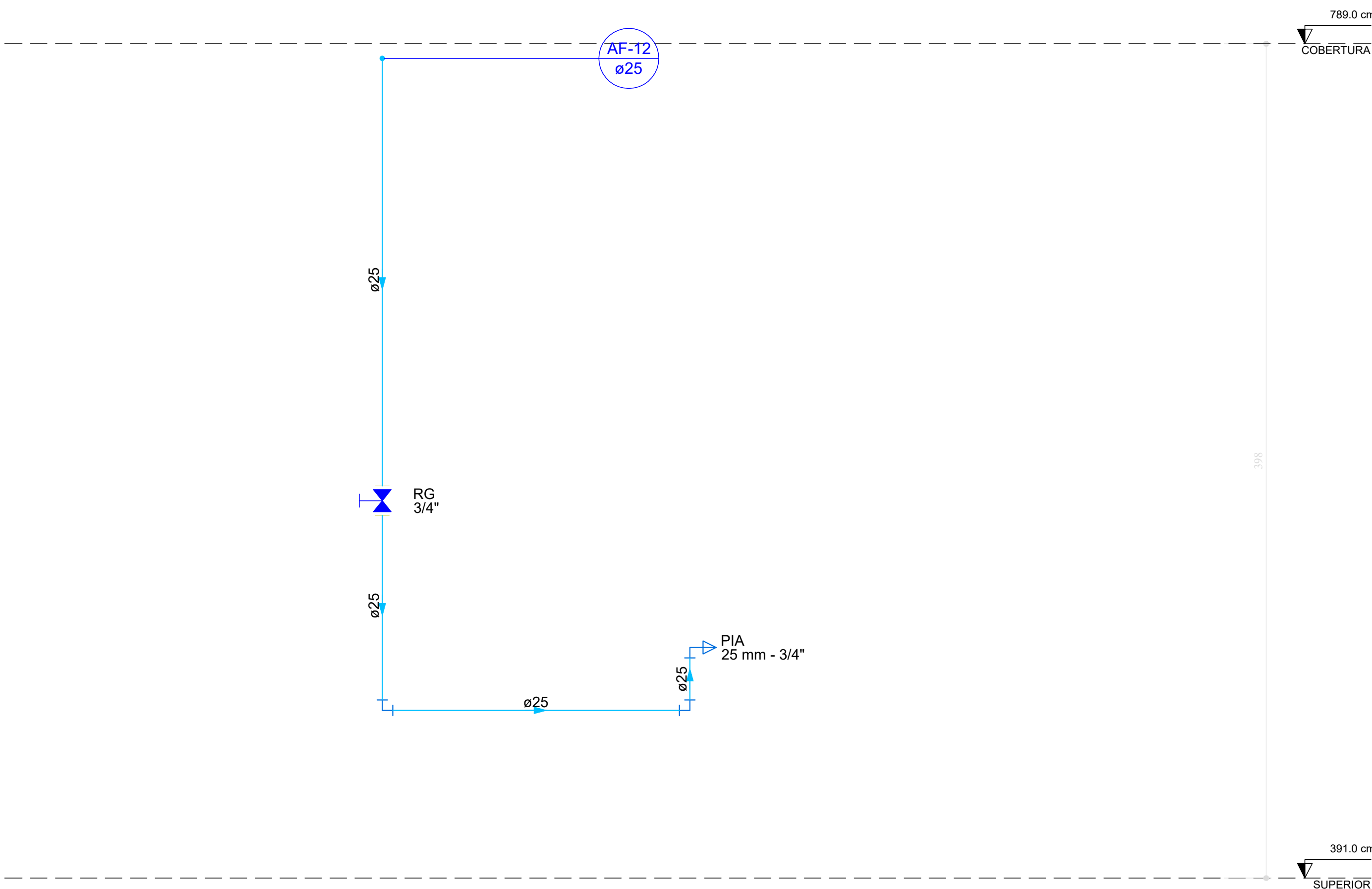

ESQUEMA VERTICAL HIDV-5 SUPERIOR
ESCALA 1/25

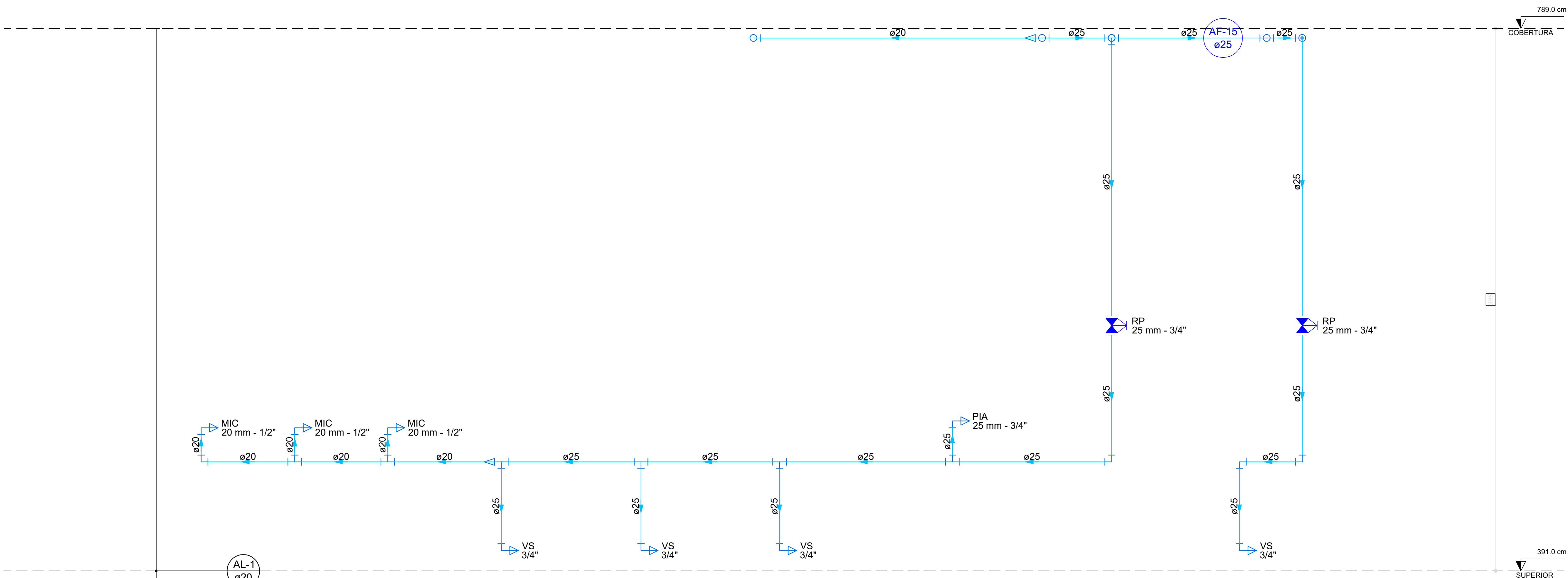

Detalhe HID-8
Escala 1:25

ESQUEMA VERTICAL HIDV-6 SUPERIOR
ESCALA 1/25

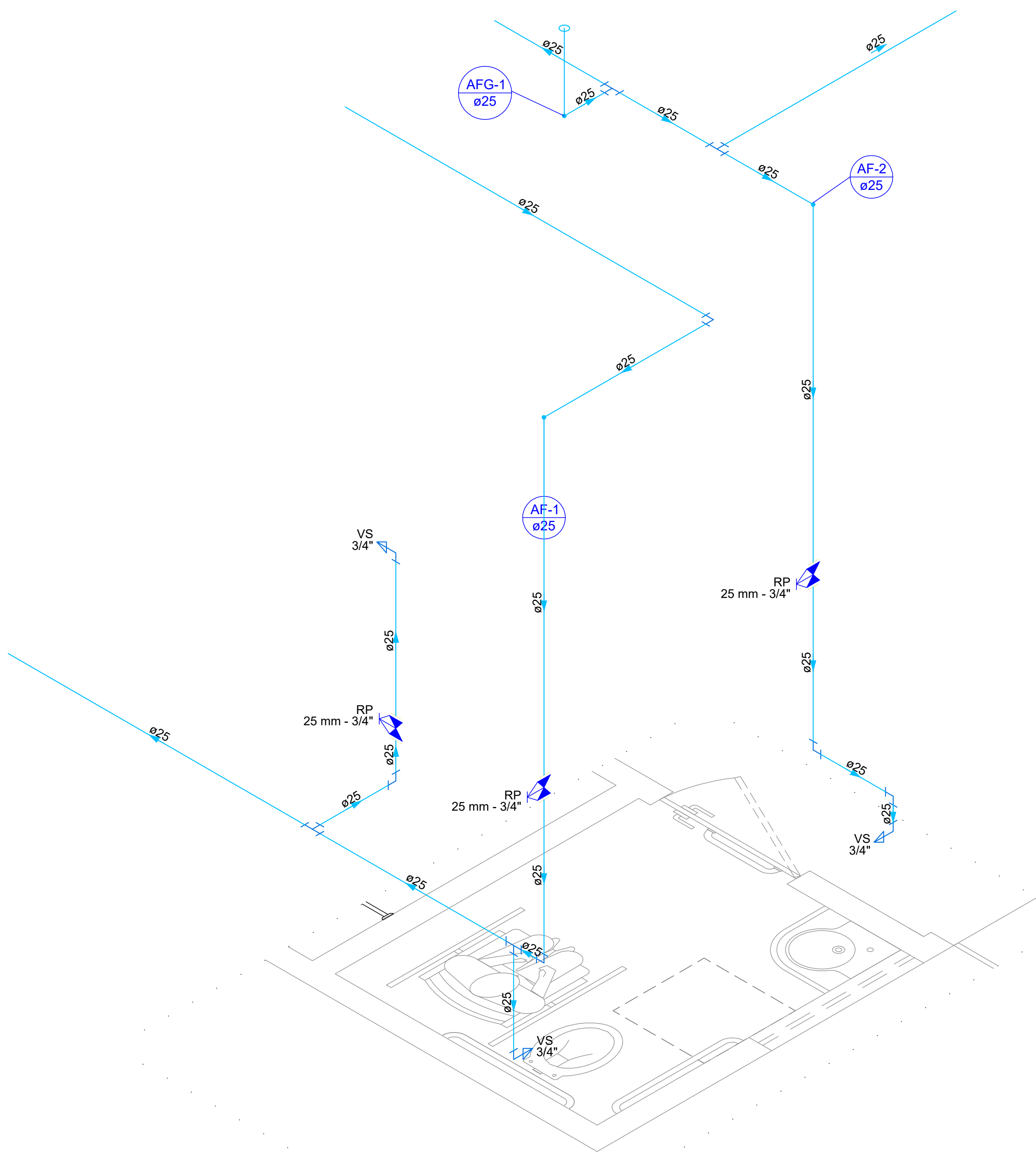

ISOMÉTRICO HID-1 TÉRREO
ESCALA 1/25

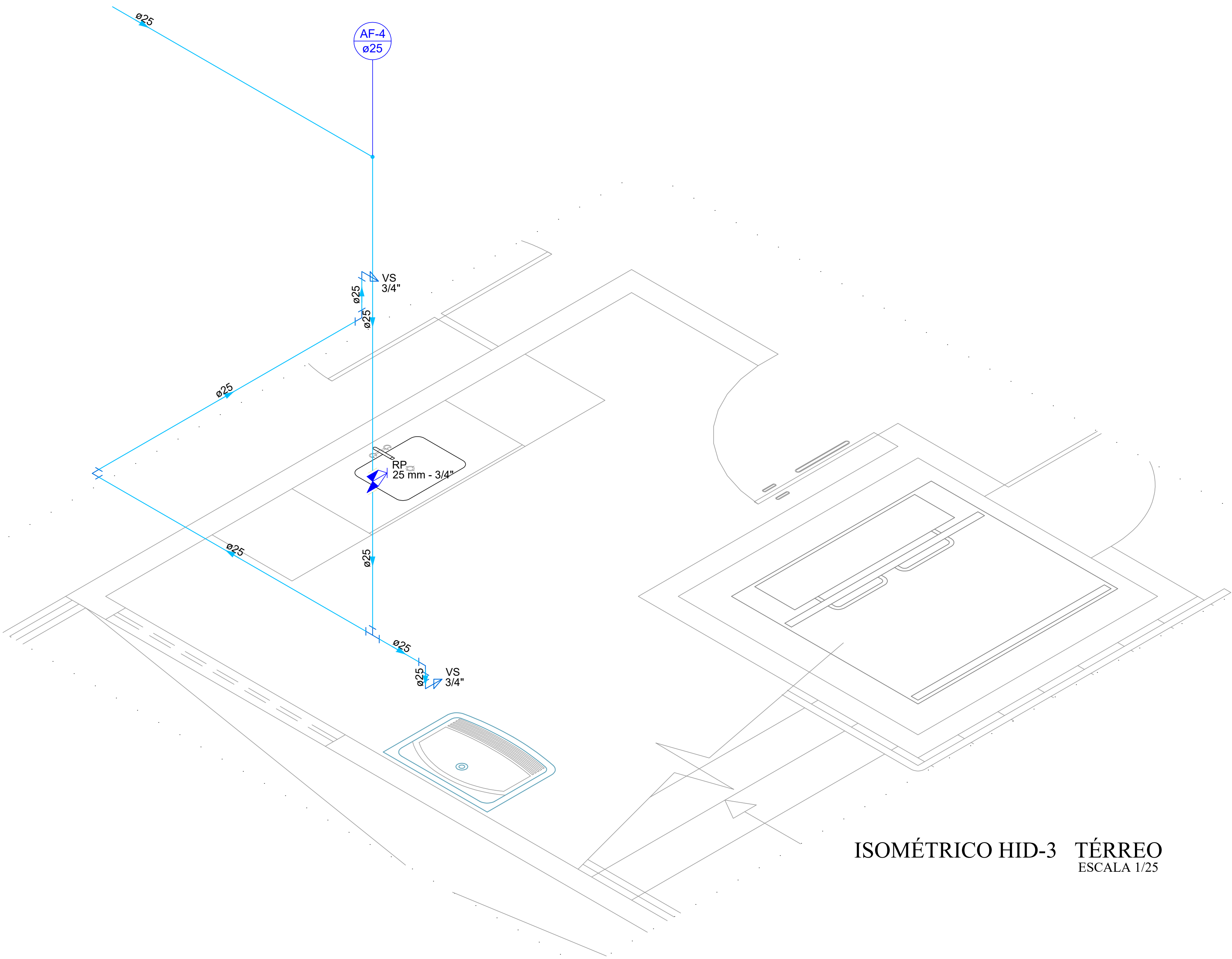

ISOMÉTRICO HID-3 TÉRREO
ESCALA 1/25

proprietário

autor do projeto

Responsável técnico



Universidade Federal Rural do Semi-Árido

Serviço Público Federal
Ministério da Educação
Universidade Federal Rural do Semi-Árido
Superintendência de Infra-Estrutura

projeto: INSTALAÇÕES HIDRÁULICAS		
autoria: CLEYTON KLEBER DANTAS ALBERTO	cra: 2100392468-RN	
obra: Construção Prédio Sala de Aulas e Docentes da UFERSA		
local: CAMPUS LESTE - UFERSA, MOSSORÓ/RN		
assunto: ESQUEMA VERTICAL SUPERIOR - DETALHES ISOMÉTRICOS		
escalas: 1/100	área construída térreo: 667,16m²	
	área construída pavimento superior: 671,03m²	
	área construída total: 1.338,19m²	
data: DEZEMBRO/2024	desenho: CLEYTON	prancha: 05/10
observações:		

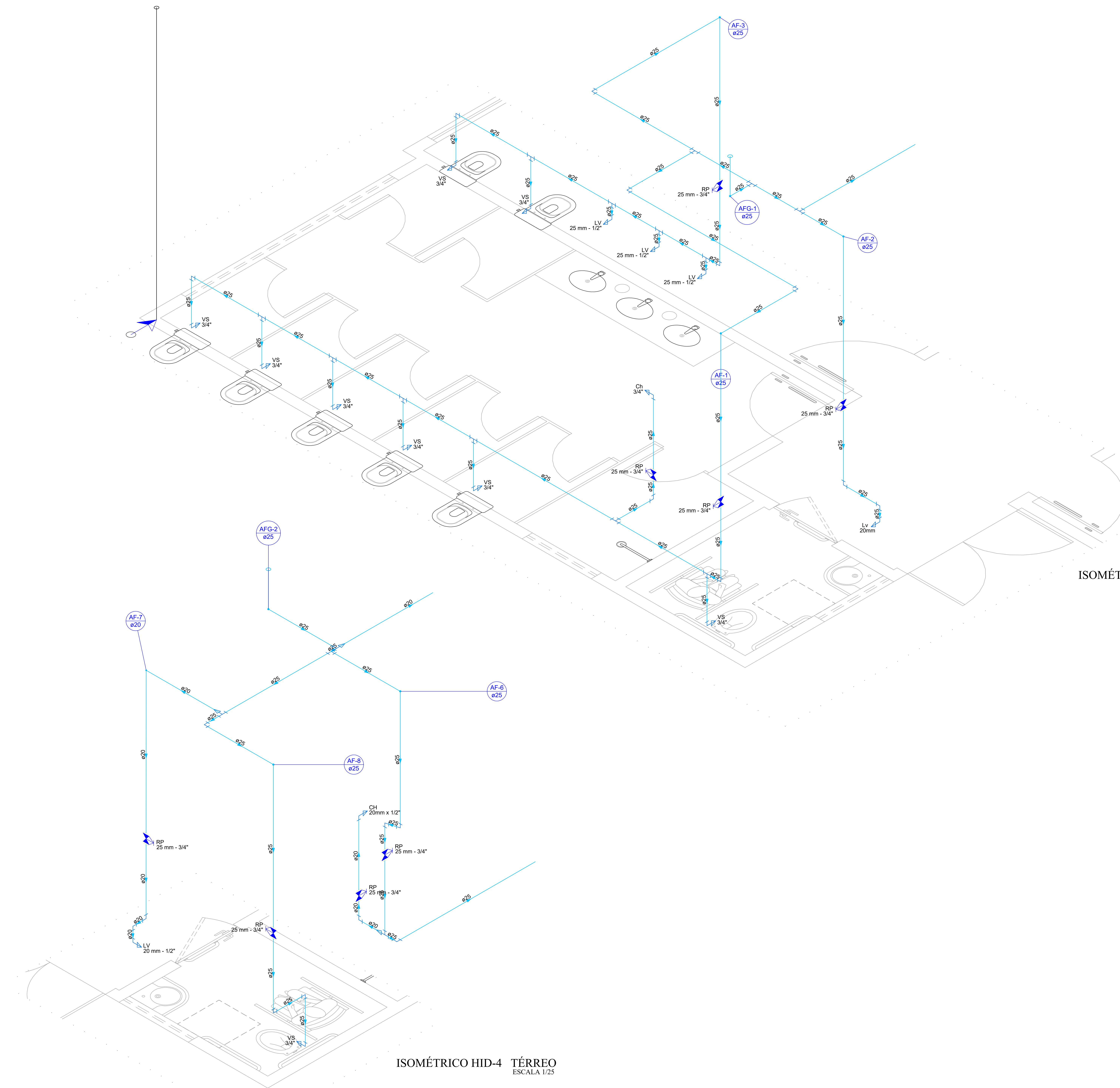

ISOMÉTRICO HID-2
TÉRREO
ESCALA 1/25

ISOMÉTRICO HID-4
TÉRREO
ESCALA 1/25

proprietário

autor do projeto

Responsável técnico

		Serviço Público Federal Ministério da Educação Universidade Federal Rural do Semi - Árido Superintendência de Infra -Estrutura	
projeto: INSTALAÇÕES HIDRÁULICAS			
autoria: CLEYTON KLEBER DANTAS ALBERTO		crea: 2100392468-RN	
obra: Construção Prédio Sala de Aulas e Docentes da UFERSA			
local: CAMPUS LESTE - UFERSA, MOSSORÓ/RN			
assunto: DETALHES ISOMÉTRICOS			
escalas: 1/100		área construída térreo: 667,16m²	
		área construída pavimento superior: 671,03m²	
		área construída total: 1.338,19m²	
data: DEZEMBRO/2024	desenho: CLEYTON	prancha:	
observações:			

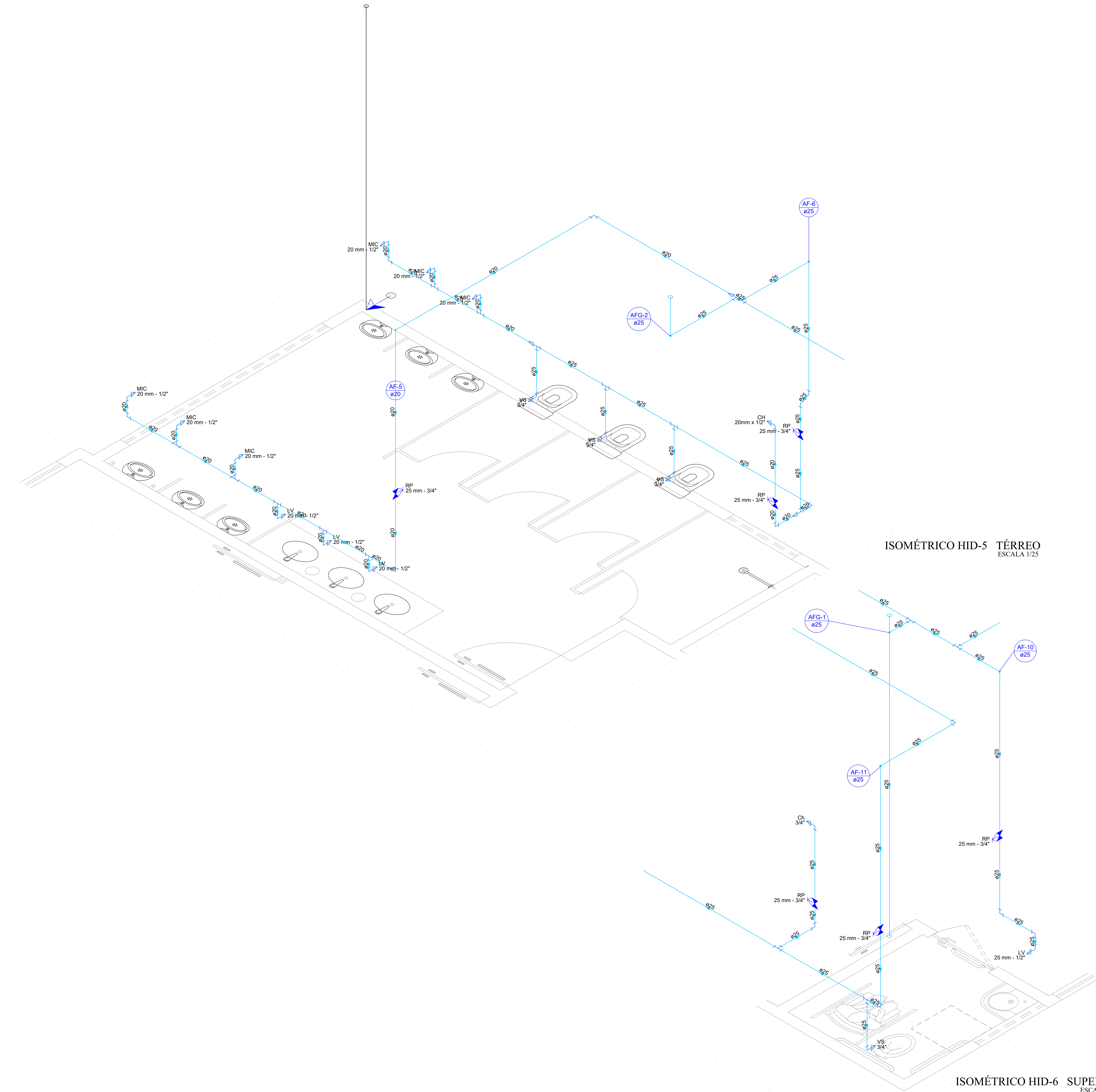

proprietário

autor do projeto

Responsável técnico



UFERSA Serviço Público Federal
Ministério da Educação
Universidade Federal Rural do Semi - Árido
Superintendência de Infra -Estrutura

projeto: INSTALAÇÕES HIDRÁULICAS		
autoria: CLEYTON KLEBER DANTAS ALBERTO		cres: 2100392468-RN
obra: Construção Prédio Sala de Aulas e Docentes da UFERSA		
local: CAMPUS LESTE - UFERSA, MOSSORÓ/RN		
assunto: DETALHES ISOMÉTRICOS		
escalas: 1/100		área construída térreo: 667,16m²
		área construída pavimento superior: 671,03m²
		área construída total: 1.338,19m²
data: DEZEMBRO/2024	desenho: CLEYTON	prancha: <

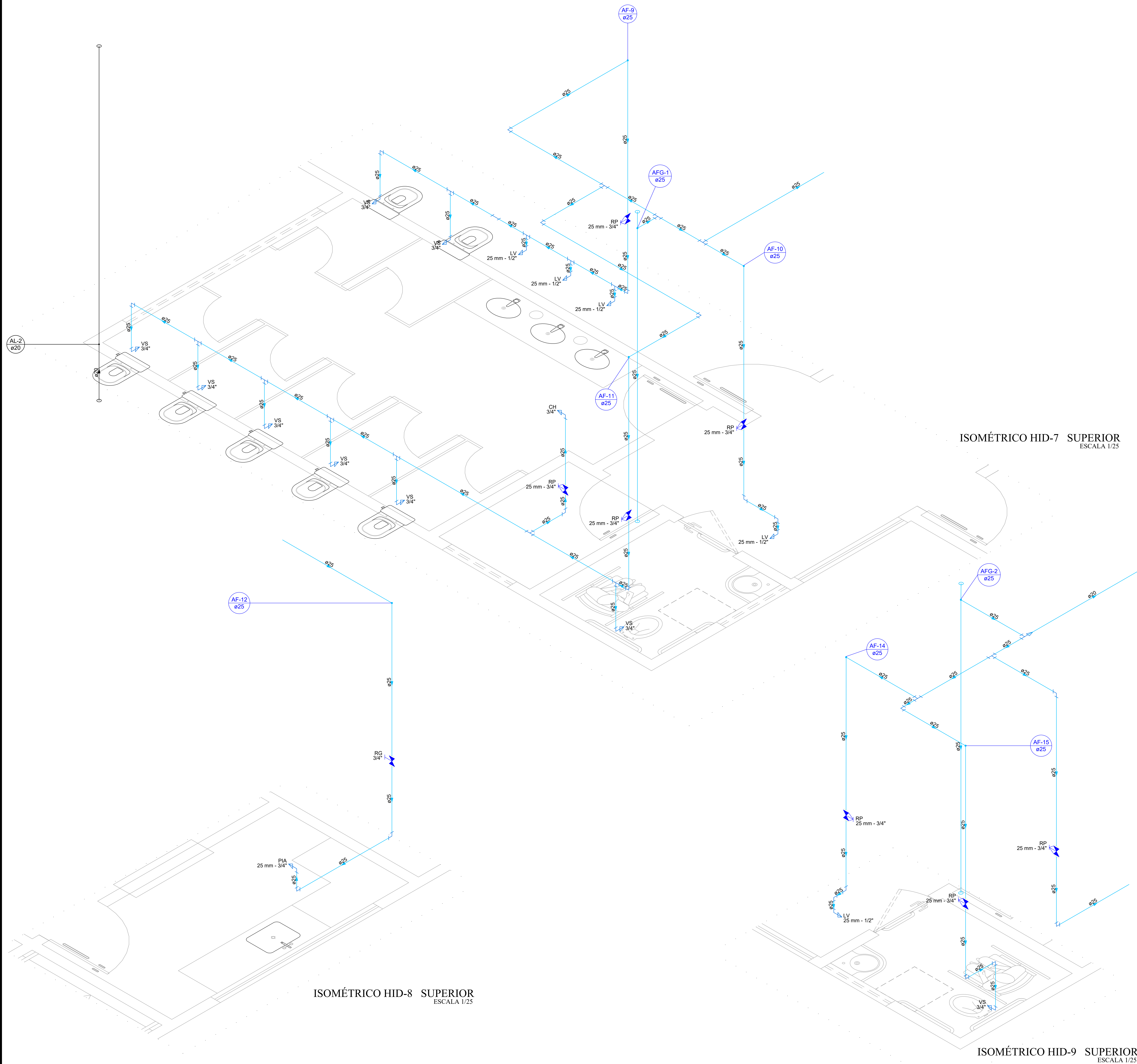

ISOMÉTRICO HID-7 SUPERIOR
ESCALA 1/25

ISOMÉTRICO HID-8 SUPERIOR
ESCALA 1/25

ISOMÉTRICO HID-9 SUPERIOR
ESCALA 1/25

proprietário
 Documento assinado digitalmente CLEYTON KLEBER DANTAS ALBERTO CPF: 2100392468-0000 Verifique em https://validar.dig.br
autor do projeto
Responsável técnico

UNIVERSIDADE FEDERAL

UFERSA

RURAL DO SEMI-ÁRIDO

Serviço Público Federal

Ministério da Educação

Universidade Federal Rural do Semi - Árido

Superintendência de Infra - Estrutura

projeto:

INSTALAÇÕES HIDRÁULICAS

autoria:

CLEYTON KLEBER DANTAS ALBERTO

cra:

2100392468-RN

obra:

Construção Prédio Sala de Aulas e Docentes da UFERSA

local:

CAMPUS LESTE - UFERSA, MOSSORÓ/RN

assunto:

DETALHES ISOMÉTRICOS

escalas:

1/100

área construída térreo:

667,16m²

área construída pavimento superior:

671,03m²

área construída total:

1.338,19m²

data:

DEZEMBRO/2024

desenho:

CLEYTON

prancha:

observações:

08/10

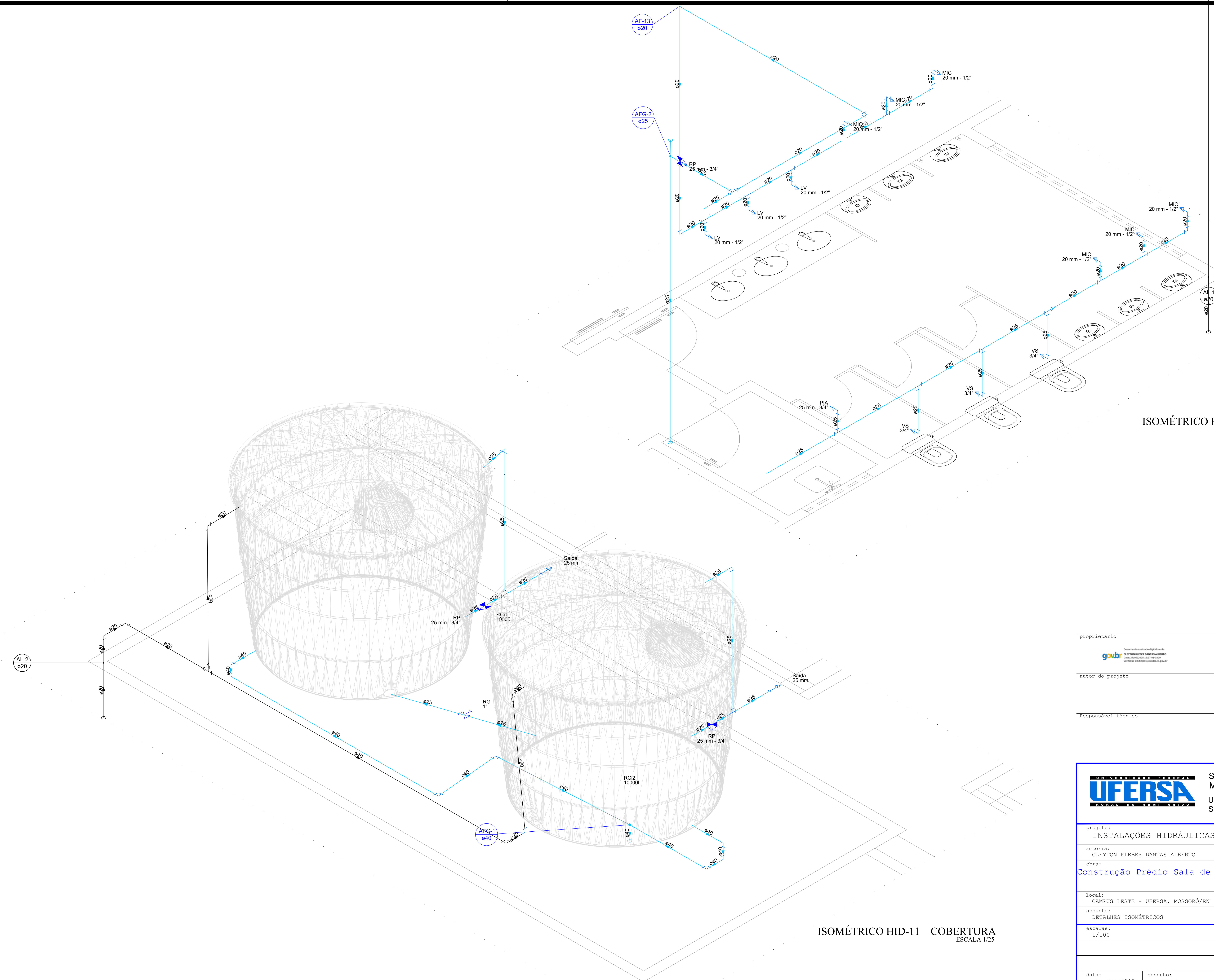

ISOMÉTRICO HID-10 SUPERIOR
ESCALA 1/25

ISOMÉTRICO HID-11 COBERTURA
ESCALA 1/25

proprietário

gouvbr Documento assinado digitalmente
CLEYTON KLEBER DANTAS ALBERTO Data: 21/09/2024 14:27:15 -0300
Verifique em: https://cndb.br.gov.br

autor do projeto

Responsável técnico

UNIVERSIDADE FEDERAL UFERSA <small>RURAL DO SEMI-ÁRIDO</small>		Serviço Público Federal Ministério da Educação Universidade Federal Rural do Semi - Árido Superintendência de Infra -Estrutura	
projeto: INSTALAÇÕES HIDRÁULICAS			
autoria: CLEYTON KLEBER DANTAS ALBERTO		cra: 2100392468-RN	
obra: Construção Prédio Sala de Aulas e Docentes da UFERSA			
local: CAMPUS LESTE - UFERSA, MOSSORÓ/RN			
assunto: DETALHES ISOMÉTRICOS			
escalas: 1/100	área construída térreo: 667,16m²		
	área construída pavimento superior: 671,03m²		
	área construída total: 1.338,19m²		
data: DEZEMBRO/2024	desenho: CLEYTON	prancha:	
observações:		09/10	

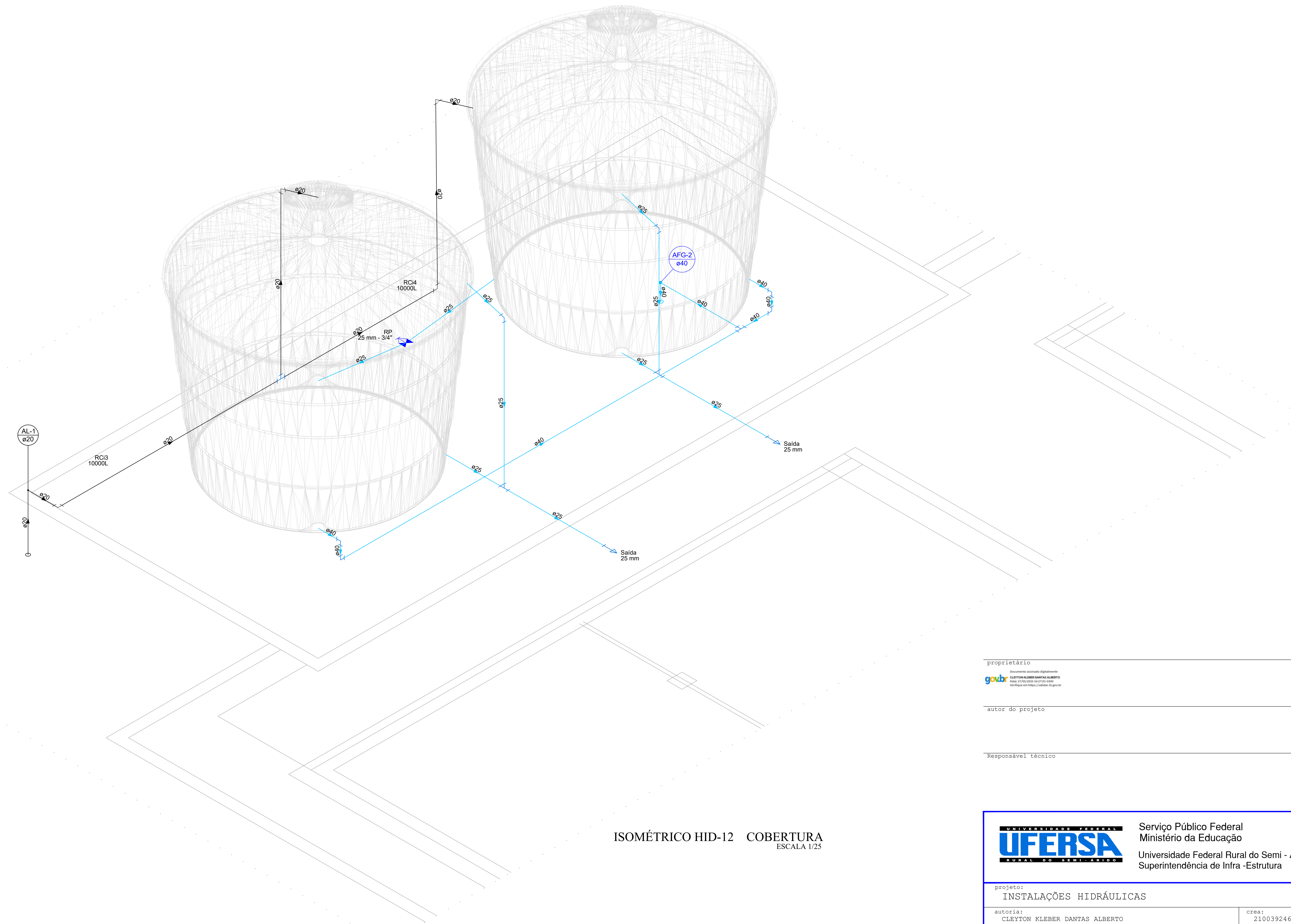

ISOMÉTRICO HID-12 COBERTURA
ESCALA 1/25

proprietário _____

autor do projeto _____

Responsável técnico _____



Serviço Público Federal
Ministério da Educação

Universidade Federal Rural do Semi - Árido
Superintendência de Infra -Estrutura

projeto: INSTALAÇÕES HIDRÁULICAS	
autoria: CLEYTON KLEBER DANTAS ALBERTO	crea: 2100392468-RN
obra: Construção Prédio Sala de Aulas e Docentes da UFERSA	
local: CAMPUS LESTE - UFERSA, MOSSORÓ/RN	
assunto: DETALHES ISOMÉTRICOS RESERVATÓRIOS	
escalas: 1/100	área construída térreo: 667,16m²
	área construída pavimento superior: 671,03m²
	área construída total: 1.338,19m²
data: DEZEMBRO/2024	desenho: CLEYTON
observações:	prancha:

10/10



Anotação de Responsabilidade Técnica - ART
Lei nº 6.496, de 7 de dezembro de 1977

CREA-RN

ART Obra/Serviço
Nº RN20250808395

Conselho Regional de Engenharia e Agronomia do Rio Grande do Norte

SUBSTITUIÇÃO à
 RN20250808034

1. Responsável Técnico

CLEYTON KLEBER DANTAS ALBERTO

Título profissional: **ENGENHEIRO CIVIL**

RNP: **2100392468**

Registro: **2100392468RN**

2. Dados do Contrato

Contratante: **UNIVERSIDADE FEDERAL RURAL DO SEMI-ARIDO**

RUA RUA FRANCISCO MOTA, S/N

Complemento:

Cidade: **MOSSORÓ**

CPF/CNPJ: **24.529.265/0001-40**

Nº: **572**

Bairro: **PRESIDENTE COSTA E SILVA**

UF: **RN**

CEP: **59625900**

Contrato: **Não especificado**

Celebrado em:

Valor: **R\$ 1,00**

Tipo de contratante: **Pessoa Jurídica de Direito Público**

Ação Institucional: **Decisão Judicial - Sem Taxação**

3. Dados da Obra/Serviço

RUA RUA FRANCISCO MOTA, S/N

Complemento:

Cidade: **MOSSORÓ**

Data de Início: **01/12/2024**

Previsão de término: **31/01/2025**

Nº: **572**

Bairro: **PRESIDENTE COSTA E SILVA**

UF: **RN**

CEP: **59625900**

Coordenadas Geográficas: **0, 0**

Finalidade:

Código: **Não Especificado**

Proprietário: **UNIVERSIDADE FEDERAL RURAL DO SEMI-ARIDO**

CPF/CNPJ: **24.529.265/0001-40**

4. Atividade Técnica

16 - Execução	Quantidade	Unidade
80 - Projeto > CONSTRUÇÃO CIVIL > INSTALAÇÕES HIDROSSANITÁRIAS > #1.4.4 - DE LIGAÇÃO INDIVIDUAL DE REDE DE ÁGUA	1.338,19	m2
80 - Projeto > CONSTRUÇÃO CIVIL > INSTALAÇÕES HIDROSSANITÁRIAS > #1.4.3 - DE INSTALAÇÃO DE SISTEMA DE ESGOTO SANITÁRIO	1.338,19	m2

Após a conclusão das atividades técnicas o profissional deve proceder a baixa desta ART

5. Observações

PROJETO DE INSTALACOES HIDROSANITÁRIO DA EDIFICAÇÃO DENOMINADO COMO CONSTRUÇÃO PRÉDIO SALA DE AULAS E DOCENTES DA UFERSA, LOCALIZADA NO CAMPUS LESTE EM MOSSORÓ. O AUTOR DOS SERVIÇOS DESSA ART ATUA COMO SERVIDOR TÉCNICO DO QUADRO PERMANENTE DA UFERSA, LOTADO DA SUPERINTENDÊNCIA DE INFRAESTRUTURA - SIN/Ufersa COM DEVIDA ART DE CARGO E FUNÇÃO.

6. Declarações

- Declaro que estou cumprindo as regras de acessibilidade previstas nas normas técnicas da ABNT, na legislação específica e no decreto n. 5296/2004.

- Cláusula Compromissória: Qualquer conflito ou litígio originado do presente contrato, bem como sua interpretação ou execução, será resolvido por arbitragem, de acordo com a Lei no. 9.307, de 23 de setembro de 1996, por meio do Centro de Mediação e Arbitragem - CMA vinculado ao Crea-RN, nos termos do respectivo regulamento de arbitragem que, expressamente, as partes declaram concordar

- Declaro que as atividades sob responsabilidade deste profissional, registradas nesta ART, estão de acordo e se restringem as minhas atribuições.

7. Entidade de Classe

SEM INDICACAO DE ENTIDADE DE CLASSE

8. Assinaturas

Declaro serem verdadeiras as informações acima

_____, _____ de _____ de _____
 Local data



Documento assinado eletronicamente
 com credenciais de login e senha

CLEYTON KLEBER DANTAS ALBERTO

RNP: **2100392468**

Data: **27/05/2025 15:23:30**

CLEYTON KLEBER DANTAS ALBERTO - CPF: 045.915.974-74

UNIVERSIDADE FEDERAL RURAL DO SEMI-ARIDO - CNPJ:
24.529.265/0001-40

9. Informações

* A ART é válida somente quando quitada, mediante apresentação do comprovante do pagamento ou conferência no site do Crea.

A autenticidade desta ART pode ser verificada em: <http://crea-rn.sitac.com.br/publico/>, com a chave: 8d84Z

Impresso em: 27/05/2025 às 15:23:30 por:





Anotação de Responsabilidade Técnica - ART
Lei nº 6.496, de 7 de dezembro de 1977

CREA-RN

ART Obra/Serviço
Nº RN20250808395

Conselho Regional de Engenharia e Agronomia do Rio Grande do Norte

SUBSTITUIÇÃO à
RN20250808034

10. Valor

Isento conforme Resolução 1067/2015

Registrada em: 27/05/2025

A autenticidade desta ART pode ser verificada em: <http://crea-rn.sitac.com.br/publico/>, com a chave: 8d84Z
Impresso em: 27/05/2025 às 15:23:30 por:

